

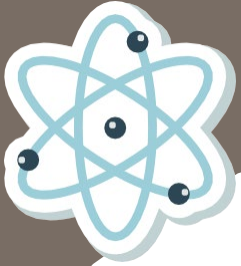

EL DORADO  
**CHARTERSELPA**  
Special Education Local Plan Area

# COMITÉ ASESOR DE LA COMUNIDAD (CAC)



**El Comité Asesor de la Comunidad de El Dorado Charter SELPA es una asociación dinámica y colaborativa compuesta de educadores, padre/tutores y miembros de la comunidad.**

- ✓ Crear relaciones y mejorar la comunicación entre las escuelas, los padres/tutores y los organismos relacionados.
- ✓ Aprender sobre recursos y apoyos dentro de la escuela y la comunidad.
- ✓ Aumentar la concienciación de estudiantes con discapacidades dentro de educación especial.

*Las reuniones del CAC están abiertas para los padres, familiares, educadores, representantes de organismos y miembros de la comunidad interesados en apoyar a los niños con necesidades especiales.*

Si requiere traducción de documentos que se emiten en una reunión pública o servicios de interpretación durante la reunión, póngase en contacto con [dthomas@edcoe.org](mailto:dthomas@edcoe.org), al menos 48 horas antes de la reunión a la que desea asistir.

### **Fechas de las reuniones virtuales (por Zoom)**

19 de octubre de 2023 | 4:00pm-5:00pm | [bit.ly/44XtWT1](https://bit.ly/44XtWT1)

23 de enero de 2024 | 4:00pm-5:00pm | [bit.ly/44JfDRU](https://bit.ly/44JfDRU)

23 de abril de 2024 | 4:00pm-5:00pm | [bit.ly/3HUx9c5](https://bit.ly/3HUx9c5)

Para obtener información adicional sobre el CAC, visite la página web del Comité Asesor de la Comunidad de El Dorado Charter en:  
[CharterSELPA.org/Parent-Resources/#CAC](https://CharterSELPA.org/Parent-Resources/#CAC)

